NEU

INROLED_70 Polycarbonat

Vielfältig, solide und gewichtsoptimiert

Eine hohe Schutzart und leicht, so ausgestattet ist die INROLED_70 mit Polycarbonat-Schutzrohr vielseitig einsetzbar. Homogene, weiche Beleuchtung, geringes Gewicht und die Möglichkeit zur Durchgangsverdrahtung sprechen für diese INROLED_70. Das splitterfreie Schutzrohr bewahrt die Leuchte vor dem Eindringen von Wasser, Staub und Feuchtigkeit. Ein Einsatz in Gebäuden oder Haustechnik ist ebenso möglich, wie in der Logistik oder in technischen Anlagen.

Die Technik

- Schutzrohr aus Polycarbonat schützt die Elektronik vor Wasser, Staub und Feuchtigkeit
- Alle Varianten lassen sich elektrisch verketten (kaskadierbar)
- Sichere Kabelverschraubung außen, WAGO-Klemme innen

Ihre Vorteile

- Opalweiße Entblendung
- Hohe Schutzart (IP67/IP69K)
- Hohe Lichtleistung; Flimmerfreies Licht ohne UV- und IR-Anteil; flächiges und homogenes Licht
- Einfaches Retrofitting

Einsatzbereiche

- Technische Anlagen
- Maschinen
- Haus- und Gebäudetechnik

Ausführungen/Einbau

- Leistungsoptimierte Varianten mit 24V DC oder 230V AC Netzanschluss
- 5 Längen: 354 mm, 513 mm, 650 mm, 921 mm, 1214 mm
- Montage über optionale Leuchtenhalter

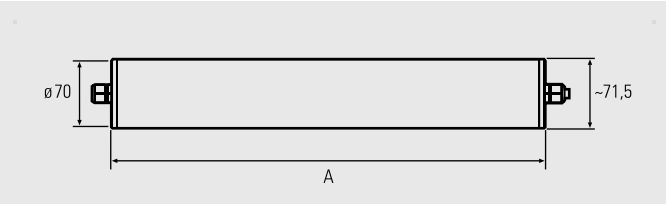

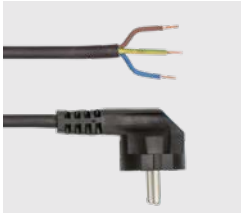

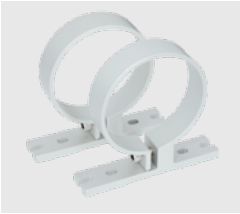

EPUTEC Drucklufttechnik GmbH | Haidenbucherstraße 1 | 86916 Kaufering
Telefon **+49 (0)8191 915119 0** | Telefax **+49 (0)8191 915119 19** | E-Mail: **info@eputec.de** | Web: **www.eputec.de**

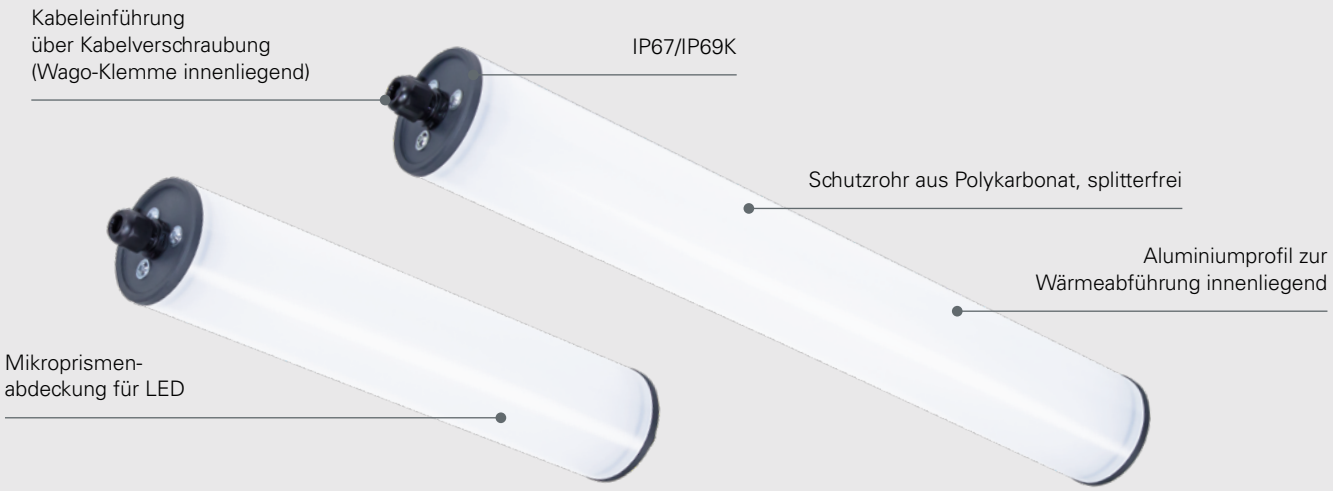

IP67/IP69K | ≥85 | 5200K – 5700K | 60.000 h (L80/B10) | 36 Monate | 24V DC (24V DC Version) | +45 –10 | OPTION | 220 V – 240 V AC (220–240V AC Version) | +40 –10

INROLED_70 ECO, Polycarbonat Schutzrohr, 24V DC, 5200–5700K, kaskadierbar		Länge (A)	Optik	E_{max}*	Lampen-lichtstrom	Leistung	Anschluss
INROLED_70 ECO DC, Polycarbonat-Schutzrohr		354 mm	125°	251 lx	945 lm	~8 W	24V DC
INROLED_70 ECO DC, Polycarbonat-Schutzrohr		513 mm	125°	369 lx	1575 lm	~12 W	24V DC
INROLED_70 ECO DC, Polycarbonat-Schutzrohr		650 mm	125°	381 lx	1890 lm	~13 W	24V DC
INROLED_70 ECO DC, Polycarbonat-Schutzrohr		921 mm	125°	532 lx	3150 lm	~20 W	24V DC
INROLED_70 ECO DC, Polycarbonat-Schutzrohr		1214 mm	125°	564 lx	4095 lm	~24 W	24V DC

Mit Durchgangsverdrahtung (kaskadierbar) können mehre Leuchten elektrisch verkettet werden. Die Gesamtstromaufnahme darf 4 A DC bei ta max. +40 °C nicht übersteigen.
Netzteile, Dimmboxen und Anschlussmaterial siehe Zubehör

INROLED_70 ECO, Polycarbonat-Schutzrohr, 220–240V AC, 5200–5700K, kaskadierbar		Länge (A)	Optik	E_{max}*	Lampen-lichtstrom	Leistung	Anschluss
INROLED_70 ECO AC, Polycarbonat-Schutzrohr		354 mm	125°	251 lx	945 lm	~10 W	220-240V AC
INROLED_70 ECO AC, Polycarbonat-Schutzrohr		513 mm	125°	369 lx	1575 lm	~14 W	220-240V AC
INROLED_70 ECO AC, Polycarbonat-Schutzrohr		650 mm	125°	381 lx	1890 lm	~15 W	220-240V AC
INROLED_70 ECO AC, Polycarbonat-Schutzrohr		921 mm	125°	532 lx	3150 lm	~23 W	220-240V AC
INROLED_70 ECO AC, Polycarbonat-Schutzrohr		1214 mm	125°	564 lx	4095 lm	~28 W	220-240V AC

Durchgangsverdrahtung (kaskadierbar): Die Gesamtstromaufnahme darf 16A AC bei ta max. +40°C nicht übersteigen.

* maximale Beleuchtungsstärke, Messfeld 100 cm x 100 cm bei 100 cm Abstand

Zubehör	
Netzanschlussleitung PVC, 5 m, schwarz, Winkelstecker/offenes Ende für 220-240V AC	
INROLED_70 Leuchtenhalter, Aluminium, 1 Paar	

EPUTEC Drucklufttechnik GmbH | Haidenbucherstraße 1 | 86916 Kaufering
Telefon **+49 (0)8191 915119 0** | Telefax **+49 (0)8191 915119 19** | E-Mail: **info@eputec.de** | Web: **www.eputec.de**